85.000,00 €

VENDUTO!

zoomita.it/immobile/venduto-33

Strada Statale 16 km 787 + 225
Giovinazzo Giovinazzo, 70054
Giovinazzo BA, Italia

Giovinazzo Contrada San Matteo proponiamo in vendita NUDA PROPRIETa' di ex Casa Cantoniera delle Ferrovie dello Stato. L'immobile si sviluppa su due livelli di circa 65 mq ciascuno; patio circostante di circa 250 mq e giardino di circa 1000 ,q. Si specifica che l'immobile è in vendita per i soli...

- 2 camere da letto
- 2 bagni
- Casa indipendente
- In vendita
- Approvato

Zoomita - Servizi Immobiliari

info@refactoritalia.it

+39 351 511 7519

zoomita.it

INFORMAZIONI

Data di aggiunta: 04/06/25

Post aggiornato: 2026-02-10 14:24:16

Tipo: Casa indipendente

Stato: Approvato

Piani edificio: 2

PLANIMETRIA

Planimetria 1:

- 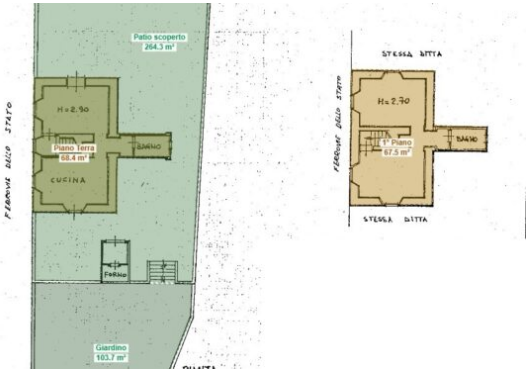

Planimetria 1